

# Efectivo para el control de larvas y adultos



**Yudo**<sup>®</sup>  
50 E.C.



Concentrado Emulsionable

**Lambda  
Cyhalotrina**



Insecticida. Piretroide  
efectivo para control  
de larvas y adultos



**FEDEARROZ**  
FEDERACIÓN NACIONAL DE ARROCEROS



### Ingrediente Activo:

#### Lambda Cyhalotrina:

- Nombre Químico: (R+S)-alfa-ciano-3-fenoxibenzil(1S+1R)-cis-(2-cloro-3,3,3-trifluoroprop-1-enil)-2,2-dimetilciclopropano carboxilato.
- Concentración: 50 g/L de formulación.
- Grupo Químico: Piretroide.

#### Ventajas

- Actúa por contacto e ingestión.
- Efectivo para el control de larvas y adultos.
- Efecto rápido con acción residual evitando las rápidas reinfestaciones.
- Estable a las condiciones ambientales y resistente al lavado por lluvias.

#### Mecanismo de acción:

Actúa sobre el sistema nervioso de los insectos interfiriendo sobre el flujo de iones a través de la membrana nerviosa, generando así un desbalance electroquímico en el axón, presináptico.

#### Compatibilidad:

YUDO 50 E.C. no es compatible con productos de reacción alcalina, se recomienda hacer ensayos a escala. No tiene acción corrosiva sobre los equipos de aplicación.

#### Fitotoxicidad:

YUDO 50 E.C. no es tóxico a las plantas del cultivo, siempre que se aplique de acuerdo con las recomendaciones dadas en la etiqueta.

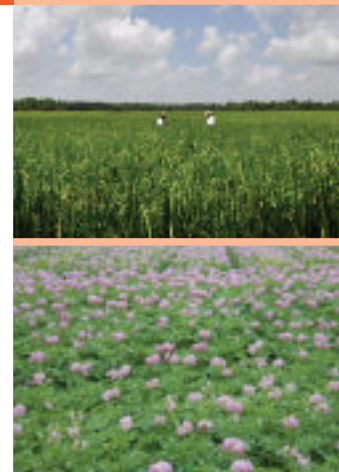

#### MEDIDAS PARA LA PROTECCIÓN DEL MEDIO AMBIENTE

- No contamine las fuentes de agua con los vapores de la aspersión, los desechos de la aplicación, lavado de envases o lavado de equipos de aspersión.

- Evitar el movimiento o escorrentía del producto por el suelo.

- Se deben respetar las franjas mínimas de seguridad de 10 metros para aplicación terrestre y de 100 metros para aplicaciones aérea distantes de los cuerpos de agua, carreteras, troncales, núcleos de población humana y animal o de cualquier otra área que requiera protección.

- Altamente tóxico para abejas, No aplicar el producto en época de floración y no aplicar durante las horas de polinización o actividad de las abejas.

**DESPUÉS DE USAR EL CONTENIDO, ENJUAGUE TRES VECES EL ENVASE Y VIERTA LA SOLUCIÓN EN LA MEZCLA DE APLICACIÓN Y LUEGO INUTILÍCELO TRITURÁNDOLO O PERFORÁNDOLO Y DEPOSÍTELO EN EL LUGAR DESTINADO POR LAS AUTORIDADES LOCALES PARA ESTE FIN**

### DOSIS DE APLICACIÓN

CULTIVO	PLAGA	DOSIS	PC	PR
Arroz <i>Oryza sativa</i>	Gusano cogollero <i>Spodoptera frugiperda</i>	500cc/ha	15 días	4 horas
Papa <i>Solanum tuberosum</i>	Pulguilla <i>Epitrix cucumeris</i>	500cc/ha	15 días	

PC: Periodo de carencia PR: Periodo de reentrada

**CATEGORÍA TOXICOLÓGICA II**  
**MODERADAMENTE PELIGROSO - DAÑINO**  
 REGISTRO NACIONAL ICA No. 2527  
 Titular del Registro: FEDEARROZ

