



Sharda Colombia S.A.S
Carrera 46 No 22B-20
Edificio Salitre Office
Torre Empresarial
Oficina 211
Tel. (601) 6223314
BOGOTÁ, COLOMBIA

FICHA TECNICA

PRODUCTO: SHARFENT 20 WP
CLASIFICACION: FUNGICIDA AGRÍCOLA

VERSIÓN: 03.1S.
FECHA ACTUALIZADA: 10/23.
REGISTRO NACIONAL: PL0014272023

SHARFENT

20 WP

FUNGICIDA AGRÍCOLA

POLVO MOJABLE WP

REGISTRO NACIONAL ICA: PL0014272023
TITULAR DEL REGISTRO: SHARDA COLOMBIA S.A.S

COMPOSICIÓN GARANTIZADA.

NOMBRE DE LOS INGREDIENTES ACTIVOS:

FENTIN HYDROXIDE:200 g/Kg
Ingredientes Aditivos e Inertes:c.s.p. 1 litro

Formulación a 20 °C

NOMBRE QUIMICO DE LOS ACTIVOS: FENTIN HYDROXIDE

NOMBRE IUPAC:

triphenyltin hydroxide

FORMULA EMPIRICA:

C₁₈H₁₆Osn

FORMULA ESTRUCTURAL:

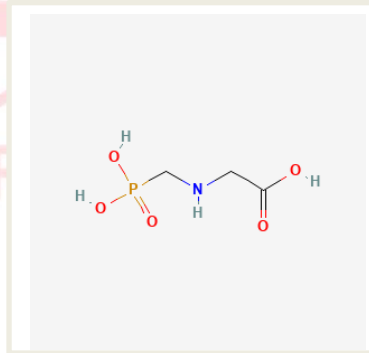

GRUPO QUIMICO: ORGANO METALICO
FORMULACION: POLVO MOJABLE WP
PESO MOLECULAR g/mol-1 *: 367.0
SOLUBILIDAD EN AGUA mg/L a 20 °C *: 1
CONSTANTE DE HENRY 25 °C (Pa m³ mol⁻¹) *: 4.30 X 10-02
KOW (LogP) pH 7; 20°C *: 3.43
pH: 6,0 - 7,0
DENSIDAD g/ml: -
PRESION DE VAPOR 20°C; mPa *: 0.047
***Datos pertenecientes al ingrediente activo**
USO: FUNGICIDA AGRÍCOLA

PARA DISPOSICION FINAL DE RESIDUOS CONTACTAR CON LA EMPRESA COLECTA.

Tel: +57(601) 704-3399 - Cel: +57 321 3583401/+57 3502392046





Sharda Colombia S.A.S
Carrera 46 No 22B-20
Edificio Salitre Office
Torre Empresarial
Oficina 211
Tel. (601) 6223314
BOGOTÁ, COLOMBIA

FICHA TECNICA

PRODUCTO: SHARFENT 20 WP
CLASIFICACION: FUNGICIDA AGRÍCOLA

VERSIÓN: 03.1S.
FECHA ACTUALIZADA: 10/23.
REGISTRO NACIONAL: PL0014272023

LEA CUIDADOSAMENTE ESTA ETIQUETA ANTES DE USAR EL PRODUCTO. PRECAUCIONES Y ADVERTENCIAS DE USO Y APLICACION

NINGUN ENVASE QUE HAYA CONTENIDO PLAGUICIDAS DEBE UTILIZARSE PARA CONTENER ALIMENTOS O AGUA PARA CONSUMO.

MANTENGASE BAJO LLAVE Y FUERA DEL ALCANCE DE LOS NIÑOS Y ALEJADO DE ANIMALES DOMESTICOS

CAUSA IRRITACION MODERADA A LOS OJOS

- No comer, beber ni fumar durante las operaciones de mezcla y aplicación.
- No ingerir y evitar el contacto con la piel y los ojos.
- Utilice ropa protectora durante el manipuleo y aplicación y para ingresar al área tratada en las primeras 24 horas
- Conservar el producto en el envase original etiquetado y cerrado.
- Al manipular el producto use ropa de protección overol, guantes de neopreno, gorro, mascara anti salpicaduras irrompibles y máscara especial para herbicidas, botas de caucho
- Después de usar el producto cámbiese, lave la ropa contaminada y báñese con abundante agua y jabón
- Lavar los equipos de aspersión con agua y un detergente.

PRIMEROS AUXILIOS

EN CASO DE INHALACIÓN: Traslade al paciente a un lugar con aire fresco. Si no respira, administrar respiración artificial. Si respira con dificultad, administrar oxígeno.

EN CASO DE CONTACTO CON LA PIEL: Quite ropa y calzado contaminados y lave con abundante agua y jabón durante 15 minutos. Acuda al médico en caso de irritación.

EN CASO DE CONTACTO CON LOS OJOS: Lavarlos con abundante agua fresca durante 10 o 15 minutos manteniendo los párpados abiertos. Retirar lentes de contacto si es el caso.

EN CASO DE INGESTIÓN: Si se ingiere, NO induzca el vómito, nunca suministre nada por vía oral a un paciente inconsciente. Lleve al paciente al médico y muéstrela la etiqueta del producto.

Nota: nunca suministre nada por vía oral a un paciente inconsciente.

En caso de intoxicación llame inmediatamente al médico o lleve al paciente al médico y muéstrela copia de esta etiqueta, retire al paciente de cualquier contacto adicional con plaguicidas y llévele a un lugar bien ventilado, retírele la ropa y lávele el cuerpo, incluido el cabello con agua y jabón, evite exponer el paciente a temperaturas extremas.

ANTÍDOTO: No hay antídoto específico conocido. Aplique tratamientos sintomáticos.



PARA DISPOSICION FINAL DE RESIDUOS CONTACTAR CON LA EMPRESA COLECTA.

Tel: +57(601) 704-3399 - Cel: +57 321 3583401/+57 3502392046



Sharda Colombia S.A.S
Carrera 46 No 22B-20
Edificio Salitre Office
Torre Empresarial
Oficina 211
Tel. (601) 6223314
BOGOTÁ, COLOMBIA

FICHA TECNICA

PRODUCTO: SHARFENT 20 WP
CLASIFICACION: FUNGICIDA AGRÍCOLA

VERSIÓN: 03.1S.
FECHA ACTUALIZADA: 10/23.
REGISTRO NACIONAL: PL0014272023

PROTECCIÓN DEL MEDIO AMBIENTE:

- No contamine fuentes de agua (canales de riego, lagos, lagunas, quebradas, ríos, cascadas, canales de drenaje, etc.) con los sobrantes de la aspersión o del lavado de los equipos.
- No aplicar ni lavar los equipos cerca de plantas útiles o donde el producto pueda ser arrastrados, por aire o agua de escorrentía, hacia cultivos susceptibles.
- Establecer franjas de seguridad mínima de 10 metros para aplicaciones terrestres y de 100 metros para aplicaciones aéreas distantes de ríos, carreteras, personas, animales, cultivos susceptibles por contaminación.

INSTRUCCIONES DE USO Y MANEJO

MODO Y MECANISMO DE ACCION: SHARFENT 20 WP es un fungicida no sistémico con acción protectante y curativa, actúa como un multiinhibidor, inhibiendo la germinación de esporas y el crecimiento del micelio, interfiriendo con los procesos respiratorios.

CULTIVO	PLAGA	DOSIS L/Ha	P.R.	P.C.
ARROZ <i>Oryza sativa</i>	Complejo fungoso de Manchado de grano: <i>Curvularia spp. Bipolaris oryzae, Cercospora oryzae, Pyricularia grisea</i>	2,0 kg/ha	4 horas	5 días
PAPA <i>Solanum tuberosum</i>	Gota <i>Phytophthora infestans</i>	0.75 kg /Ha	4 horas	5 días

P.R: Periodo de Reingreso: Intervalo que debe transcurrir entre la aplicación y el reingreso de personas y animales al área o cultivo tratado.

P.C: Periodo de Carencia: Días que deben transcurrir entre la última aplicación y la cosecha.

N.A: No aplica.

FRECUENCIA Y EPOCA DE APLICACIÓN: SHARFENT 20 WP, en cultivo de papa, debe ser aplicado cuando las condiciones climáticas favorezcan el desarrollo de los hongos o cuando aparezcan los primeros síntomas de la enfermedad. Para cultivo de arroz se realizaran 2 aplicaciones; la primera con 1% de espigamiento y la segunda con espigamiento total.

EQUIPOS Y VOLUMEN DE MEZCLA: Llene el tanque con la mitad de agua necesaria junto con la dosis recomendada de **SHARFENT 20 WP**, posteriormente complete el tanque con el resto del agua. La mezcla debe ser agitada constantemente y no debe guardarse para el día siguiente. Terrestre: Puede ser utilizado con bomba de espalda manejando un volumen de mezcla de 300 a 400 L/Ha. Aérea: utilizar un volumen de mezcla de 10 a 14 galones /Ha.

COMPATIBILIDAD: SHARFENT 20 WP es compatible con la mayoría de los fungicidas utilizados en arroz y papa, sin embargo se recomienda antes de realizar una mezcla, hacer una prueba de compatibilidad en balde con el producto a mezclar.



PARA DISPOSICION FINAL DE RESIDUOS CONTACTAR CON LA EMPRESA COLECTA.

Tel: +57(601) 704-3399 - Cel: +57 321 3583401/+57 3502392046



Sharda Colombia S.A.S
Carrera 46 No 22B-20
Edificio Salitre Office
Torre Empresarial
Oficina 211
Tel. (601) 6223314
BOGOTÁ, COLOMBIA

FICHA TECNICA

PRODUCTO: SHARFENT 20 WP
CLASIFICACION: FUNGICIDA AGRÍCOLA

VERSIÓN: 03.1S.
FECHA ACTUALIZADA: 10/23.
REGISTRO NACIONAL: PL0014272023

FITOTOXICIDAD: SHARFENT 20 WP no presenta fitotoxicidad en cultivos de arroz y papa, si se siguen las recomendaciones dadas en esta etiqueta.

INFORMACIÓN SOBRE RESPONSABILIDAD CIVIL: El Titular del Registro garantiza que las características físico químicas del producto contenido en este envase corresponden a las anotadas en la etiqueta y que es eficaz para los fines aquí recomendados, si se usa y maneja de acuerdo con las condiciones e instrucciones dadas.

EN CASO DE INTOXICACIÓN LLAME AL MÉDICO INMEDIATAMENTE O LLEVE AL PACIENTE AL MEDICO Y MUÉSTRELE LA ETIQUETA Y LA HOJA INFORMATIVA ADJUNTA.

"DESPUES DE USAR EL CONTENIDO, ENJUAGUE TRES VECES ESTE ENVASE Y VIERTA LA SOLUCIÓN EN LA MEZCLA DE APLICACIÓN Y LUEGO INUTILICELO TRITURANDOLO O PERFORANDOLO Y DEPOSITELO EN EL LUGAR DESTINADO POR LAS AUTORIDADES LOCALES PARA ESTE FIN".

**CATEGORÍA TOXICOLÓGICA III
LIGERAMENTE PELIGROSO
CUIDADO**

SHARDA COLOMBIA



PARA DISPOSICION FINAL DE RESIDUOS CONTACTAR CON LA EMPRESA COLECTA.

Tel: +57(601) 704-3399 - Cel: +57 321 3583401/+57 3502392046